VOTRE SANTÉ ÉVOLUE TOUT AU LONG DE LA VIE.

VOTRE DOSSIER MÉDICAL GLOBAL, AUSSI !

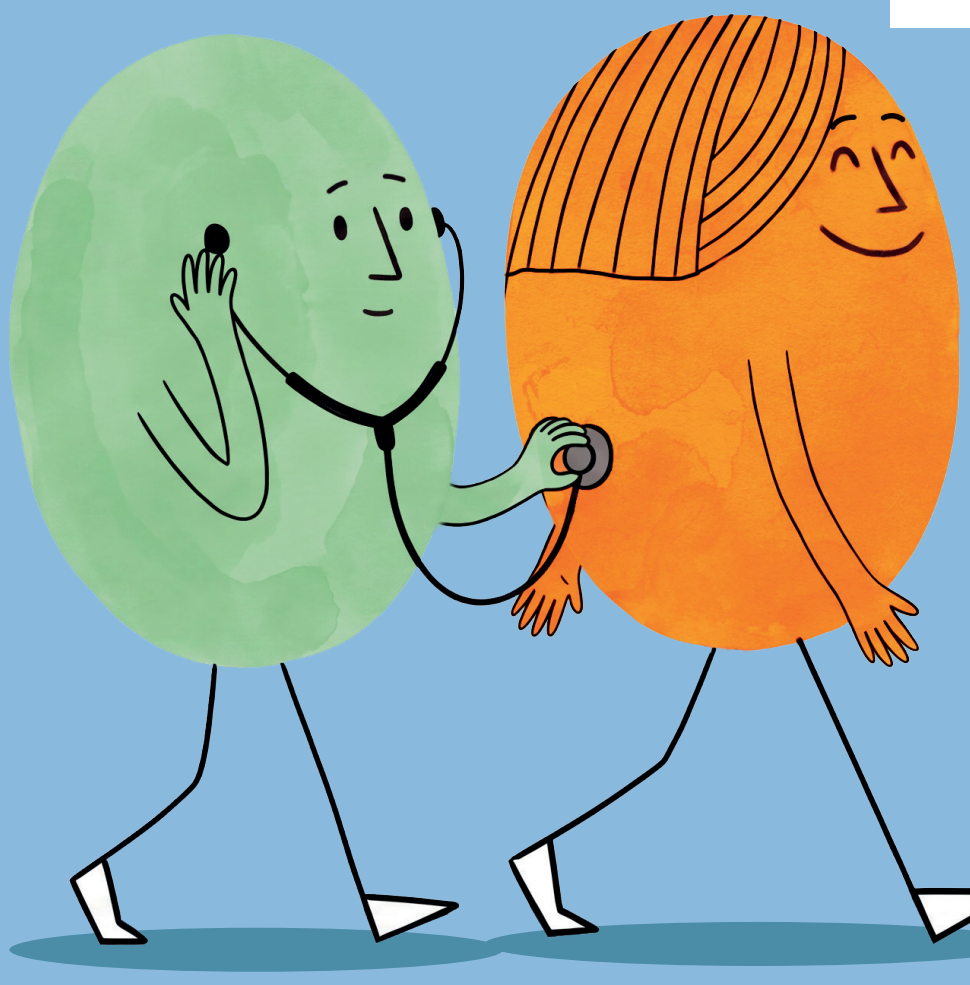

Le
DMG
Dossier Médical Global
-
Votre indispensable suivi de santé.



Demandez à votre médecin généraliste d'ouvrir un Dossier Médical Global : des informations de santé centralisées, un meilleur suivi et des avantages financiers.

Plus d'infos sur **inami.be**

INAMI

.be

VOUS AVEZ UN DOUTE SUR LES DATES DES VACCINS DE VOTRE ENFANT ?

SON DOSSIER MÉDICAL GLOBAL, PAS !

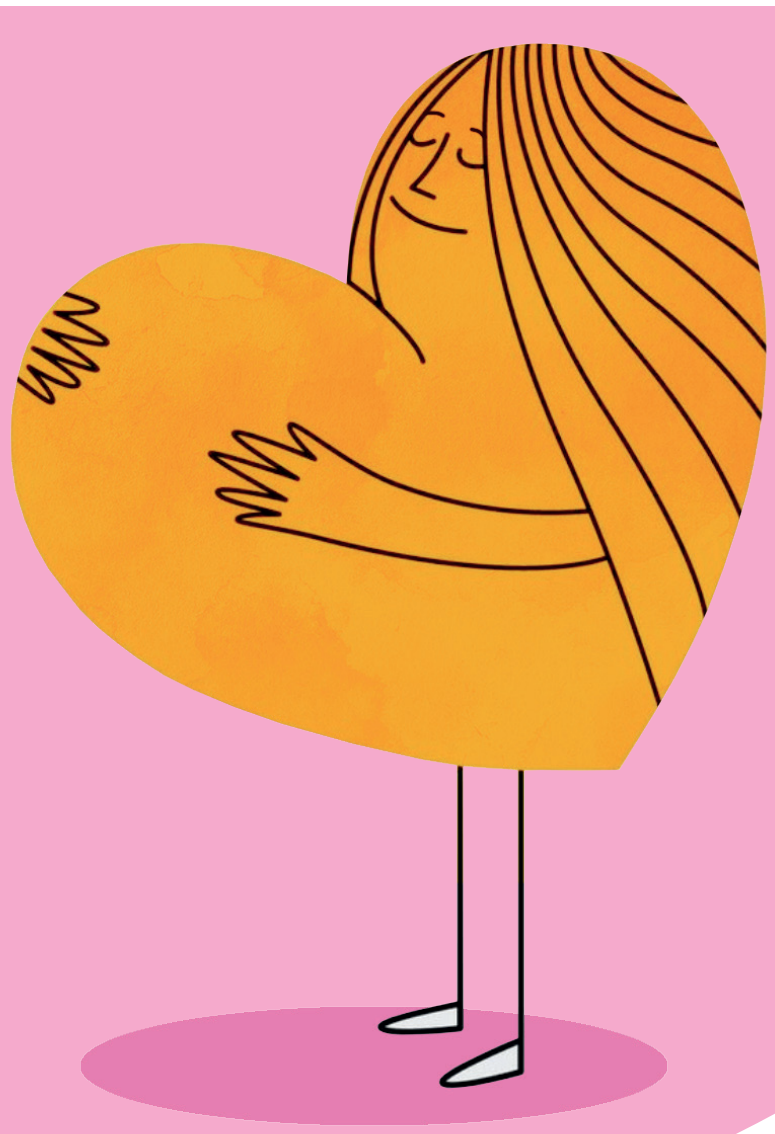

Le
DMG
Dossier Médical Global
-
Votre indispensable suivi de santé.



Dès sa naissance, demandez l'ouverture du Dossier Médical Global de votre enfant à votre généraliste.

Plus d'infos sur **inami.be**

INAMI

.be

VOTRE MÉDECIN NE DÉMÉNAGERA PAS AVEC VOUS.

VOTRE DOSSIER MÉDICAL GLOBAL, OUI !

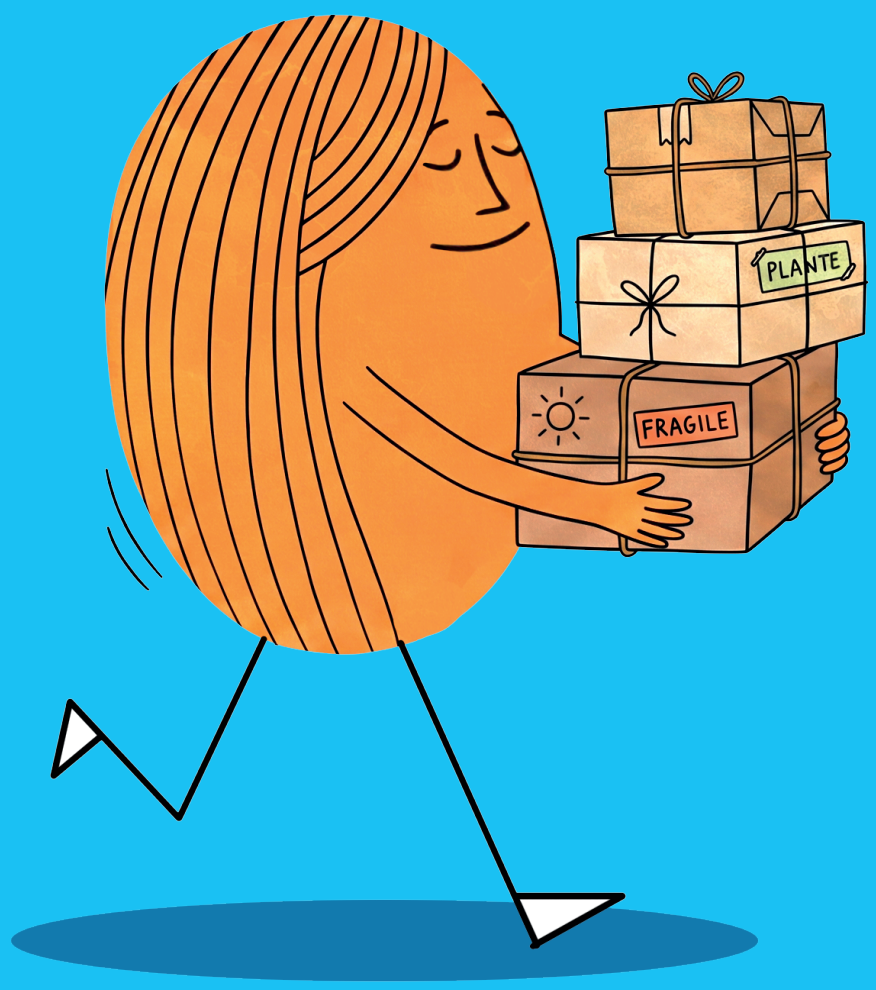

Le
DMG
Dossier Médical Global
-
Votre indispensable suivi de santé.



Demandez à votre nouveau médecin généraliste de reprendre la gestion de votre Dossier Médical Global.

Plus d'infos sur **inami.be**

INAMI

.be

VOTRE CONSULTATION MOINS CHÈRE CHEZ LE MÉDECIN ?

AVEC LE DOSSIER MÉDICAL GLOBAL, OUI !

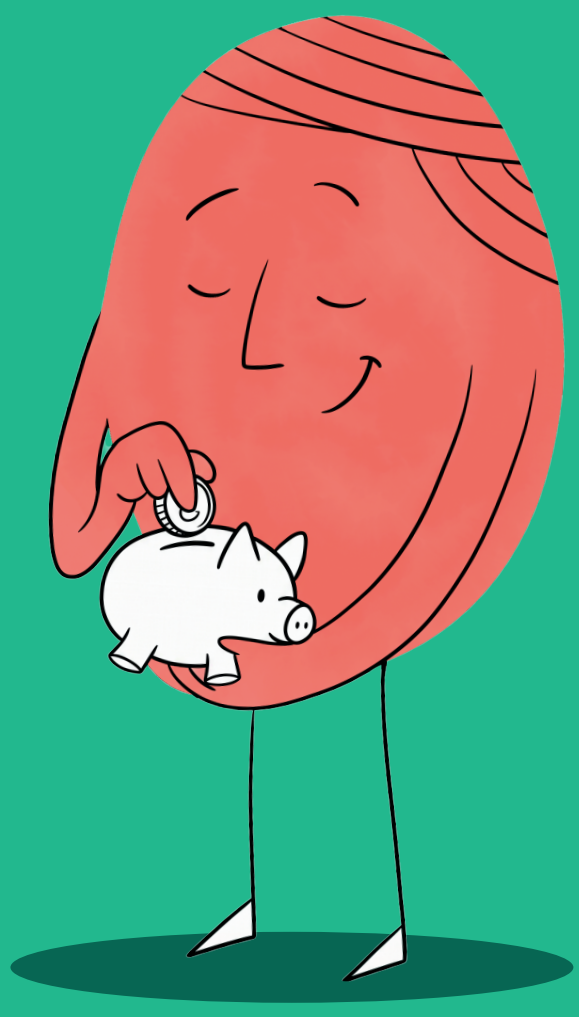

Le
DMG
Dossier Médical Global
-
Votre indispensable suivi de santé.



Demandez à votre généraliste d'ouvrir un Dossier Médical Global, sans frais supplémentaires.

Plus d'infos sur **inami.be**

INAMI

.be

VOUS DEVEZ VOUS RÉPÉTER À CHAQUE CONSULTATION ?

LE DOSSIER MÉDICAL GLOBAL, NON !

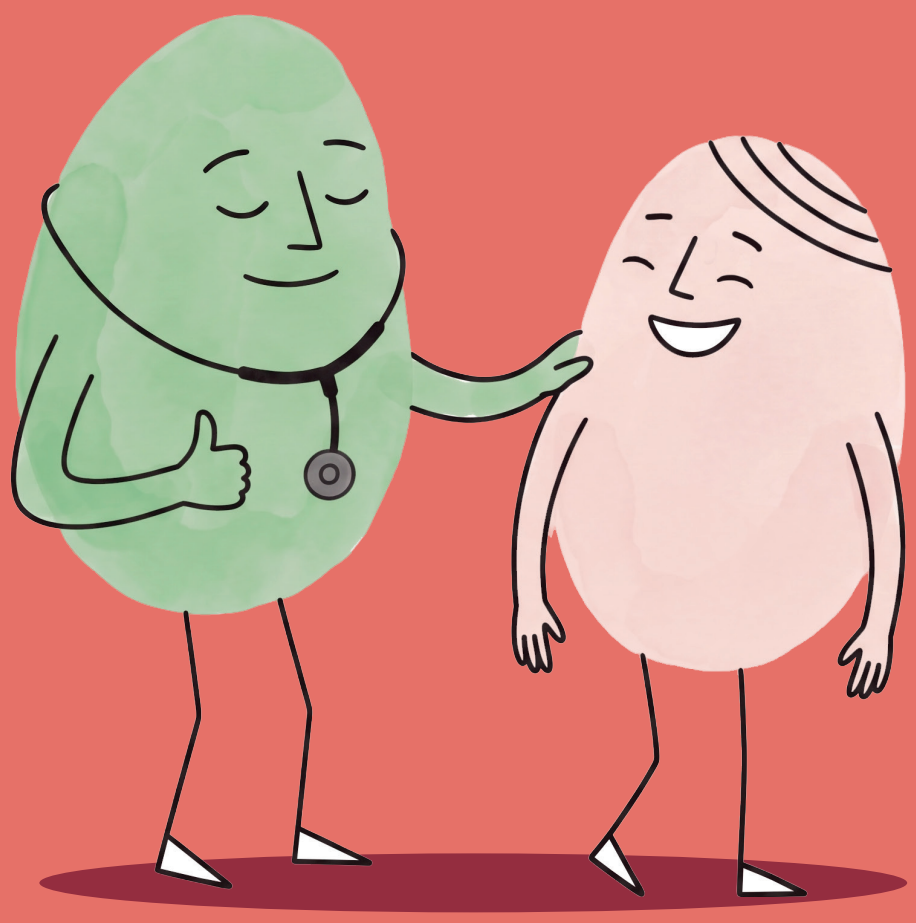

Le
DMG
Dossier Médical Global
-
Votre indispensable suivi de santé.



Demandez à votre médecin généraliste d'ouvrir votre Dossier Médical Global pour centraliser vos informations de santé en toute sécurité.

Plus d'infos sur **inami.be**

INAMI

.be

UN SUIVI RÉGULIER EST INDISPENSABLE POUR VOTRE SANTÉ ?

VOTRE DOSSIER MÉDICAL GLOBAL, AUSSI !



Le
DMG
Dossier Médical Global
-
Votre indispensable suivi de santé.



Vérifiez sur masante.belgique.be si votre Dossier Médical Global est actif et quel médecin le gère. Demandez à votre généraliste d'en ouvrir un si besoin.

INAMI

.be

VOUS CHERCHEZ UN MÉDECIN EN BELGIQUE ?

DEMANDEZ VOTRE DOSSIER MÉDICAL GLOBAL !



Le
DMG
Dossier Médical Global
-
Votre indispensable suivi de santé.



Dès votre arrivée, choisissez votre médecin généraliste et demandez-lui d'ouvrir votre Dossier Médical Global, pour un meilleur suivi de santé.

Plus d'infos sur **inami.be**

INAMI

.be